CD-ROM Le petit gnome
Station Paris

LA MÈRE MICHEL

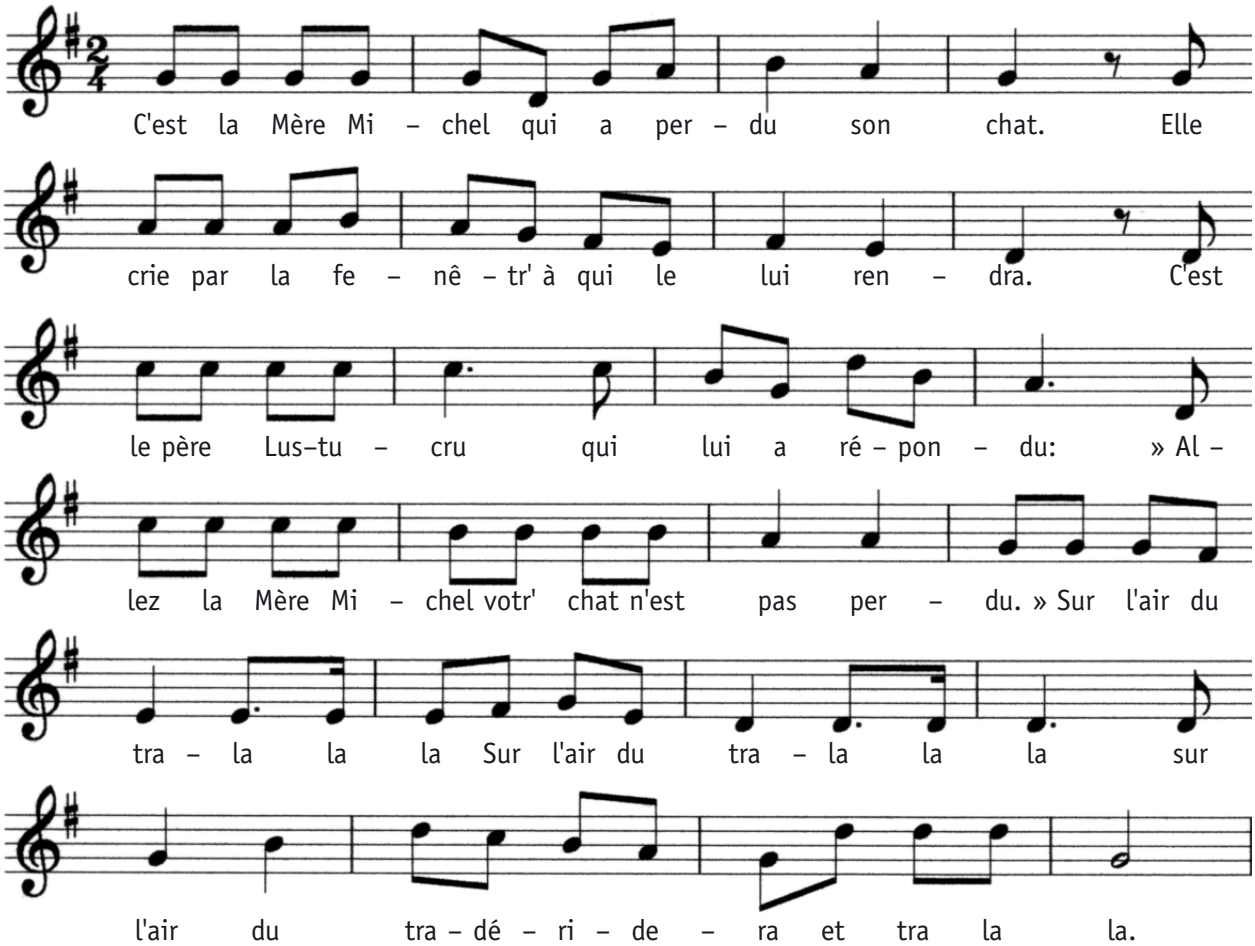

2. C'est la Mère Michel qui lui a demandé:
» Mon chat n'est pas perdu, vous l'avez donc trouvé.»
C'est le père Lustucru qui lui a répondu:
» Donnez une récompense, il vous sera rendu. »

Sur l'air du tra la la la
Sur l'air du tra la la la
sur l'air du tra-dé-ri-de-ra et tra la la.

3. C'est la Mère Michel qui dit: » C'est décidé,
rendez-moi donc mon chat, vous aurez un baiser. »
Mais le père Lustucru qui n'en a pas voulu
lui dit: » Pour un lapin votre chat est vendu. »

Sur l'air du tra la la la
Sur l'air du tra la la la
sur l'air du tra-dé-ri-de-ra et tra la la.