CD-ROM Le petit gnome
Station Bourgogne

LE BON ROI DAGOBERT

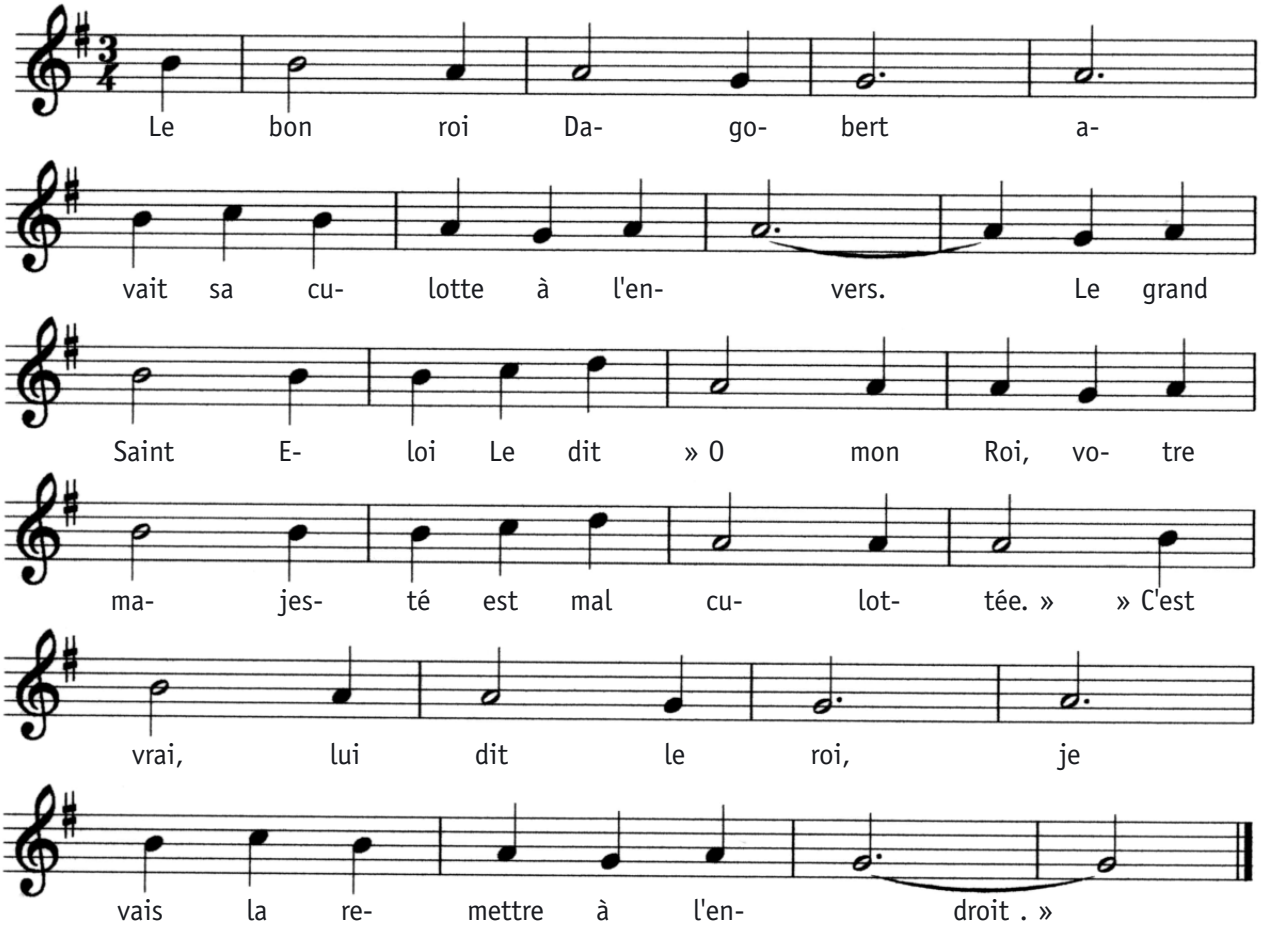

trad.

Le bon roi Dagobert
Faisait peu sa barbe en hiver.
Le grand saint Eloi
Lui dit » O mon Roi,
Il faut du savon
Pour votre menton. »
» C'est vrai, lui dit le roi,
As-tu deux sous ? Prête-les moi. »

Le bon roi Dagobert
Chassait dans la plaine d'Anvers.
Le grand Saint Eloi
Lui dit » O mon Roi,
Votre Majesté
Est bien essoufflée. »
» C'est vrai, lui dit le roi,
Un lapin courait après moi. »

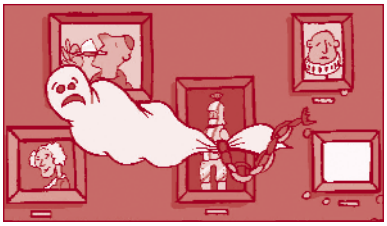

Le bon roi Dagobert
Se battait à tort, à travers.
Le grand saint Eloi
Lui dit » O mon Roi,
Votre Majesté
Se fera tuer. »
» C'est vrai lui dit le roi,
Mets-toi bien vite devant moi. »

Quand Dagobert mourut
Le Diable aussitôt accourut.
Le grand Saint Eloi
Lui dit » O mon Roi,
Satan va passer
Faut vous confesser. »
» Hélas ! lui dit le roi,
Ne pourrais-tu mourir pour moi ? »