CD-ROM Le petit gnome
Station Lyon

DAME TARTINE

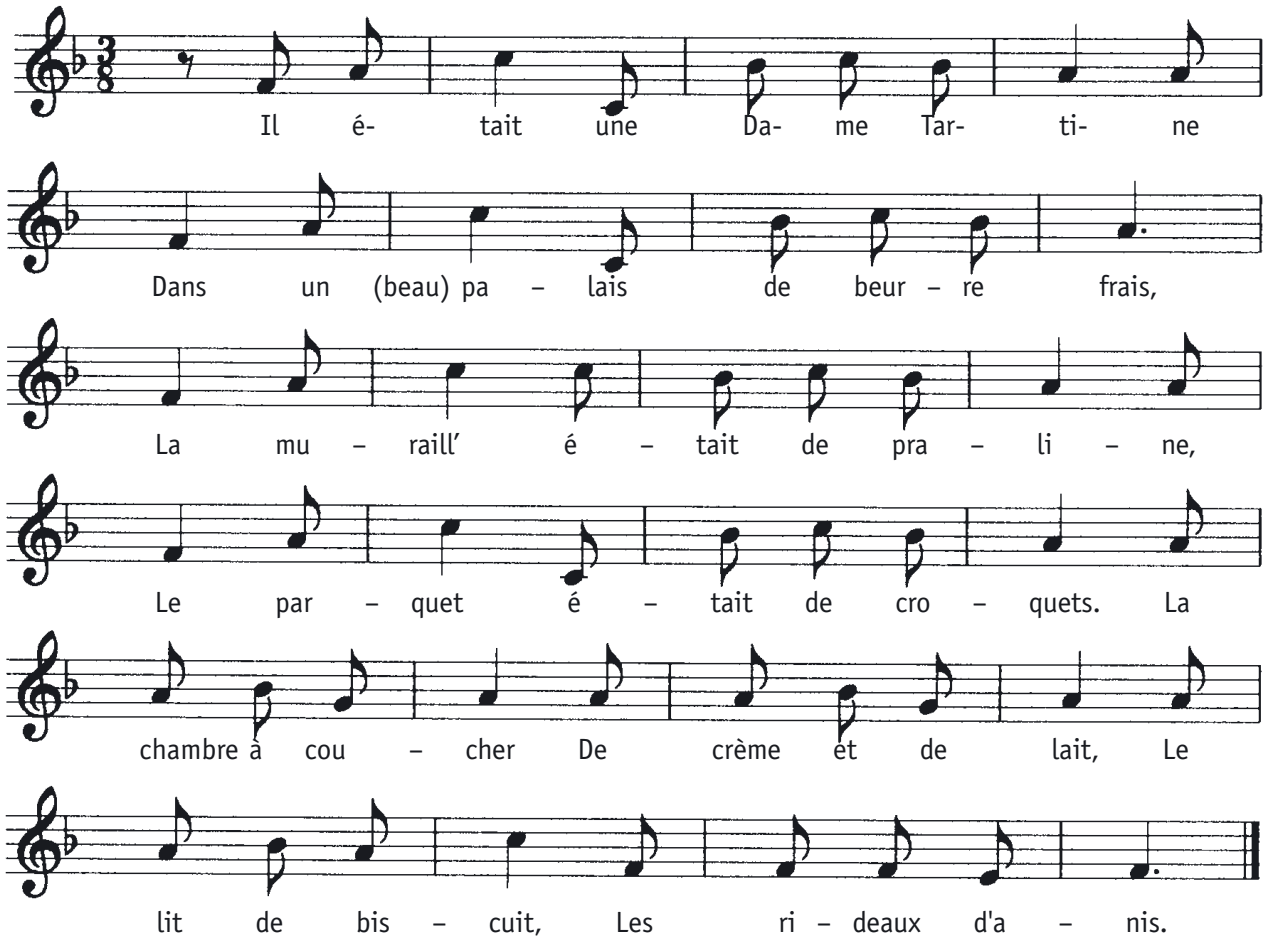

trad.

Quand elle s'en allait à la ville
Elle avait un petit bonnet,
Les rubans étaient de pastilles
Et le fond de bon raisiné.
Sa petit' carriole
Était d'croquignoles,
Ses petits chevaux
Étaient d'pâtés chauds.

Elle épousa Monsieur Gimblette
Coiffé d'un beau fromage blanc,
Son chapeau était de galette,
Son habit était d'vol-au-vent.
Culotte en nougat,
Gilet d'chocolat,
Bas de caramel,
Et souliers de miel.

Leur fille, la belle Charlotte
Avait un nez de massepain,
De superbes dents de compote,
Des oreilles de craquelin.
Je la vois garnir
Sa robe de plaisirs
Avec un rouleau
De pâte d'abricot.

Le puissant prince Limonade
Bien frisé, vient lui faire sa cour,
Ses longs cheveux de marmelade
Ornés de pomm' cuites au four.
Son royal bandeau
De petits gâteaux
Et de raisins secs
Portait au respect.

Voici que la fée Carabosse,
Jalouse et de mauvaise humeur,
Renversa d'un coup de sa bosse
Le palais sucré du bonheur.
Pour le rebâtir,
Donnez à loisir,
Donnez, bons parents,
Du sucre aux enfants.